

Layout Finale Emilia lotti B - scala 1:4.000

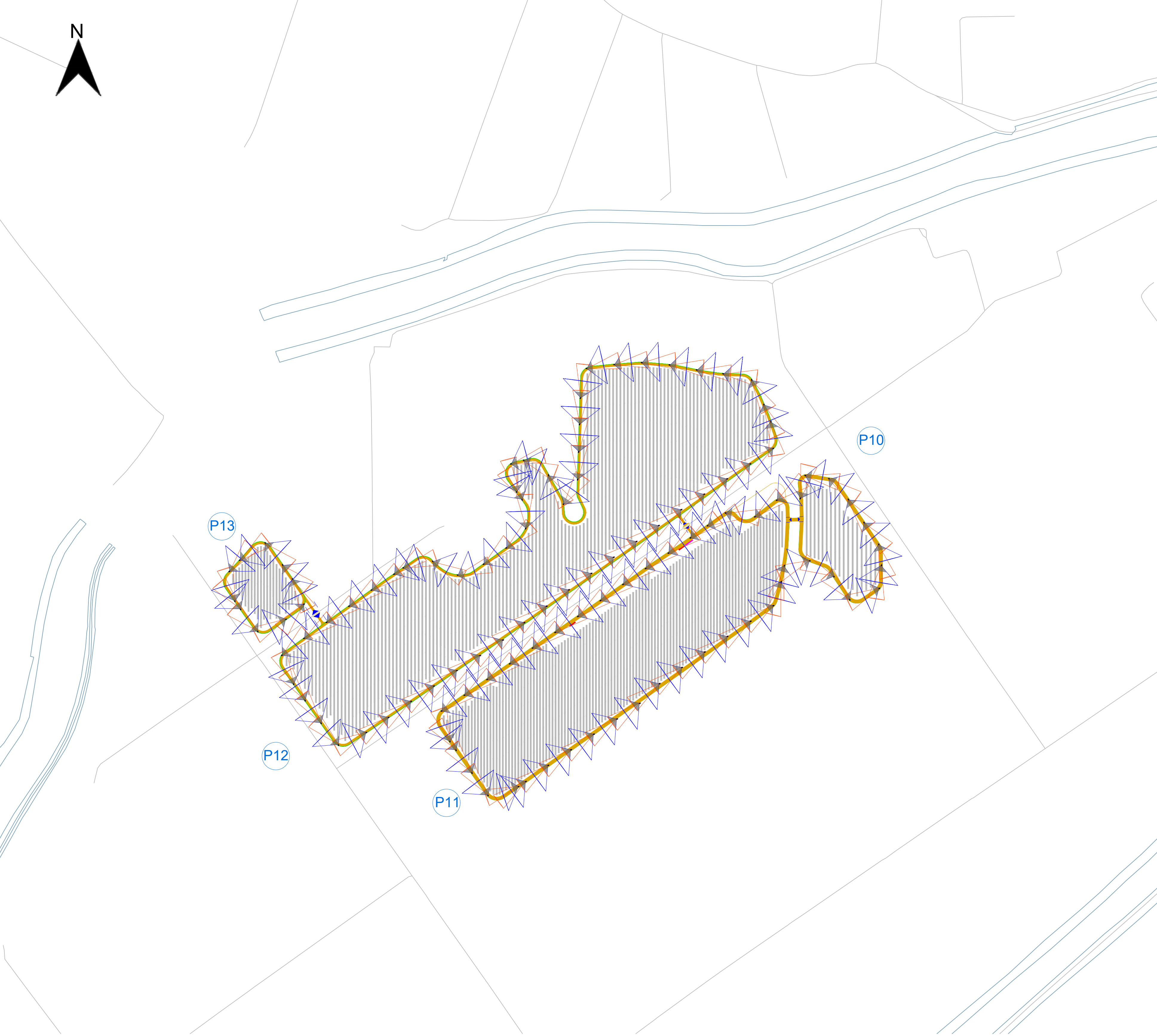

Palo illuminazione e videosorveglianza - Vista frontale e laterale - Scala 1:20

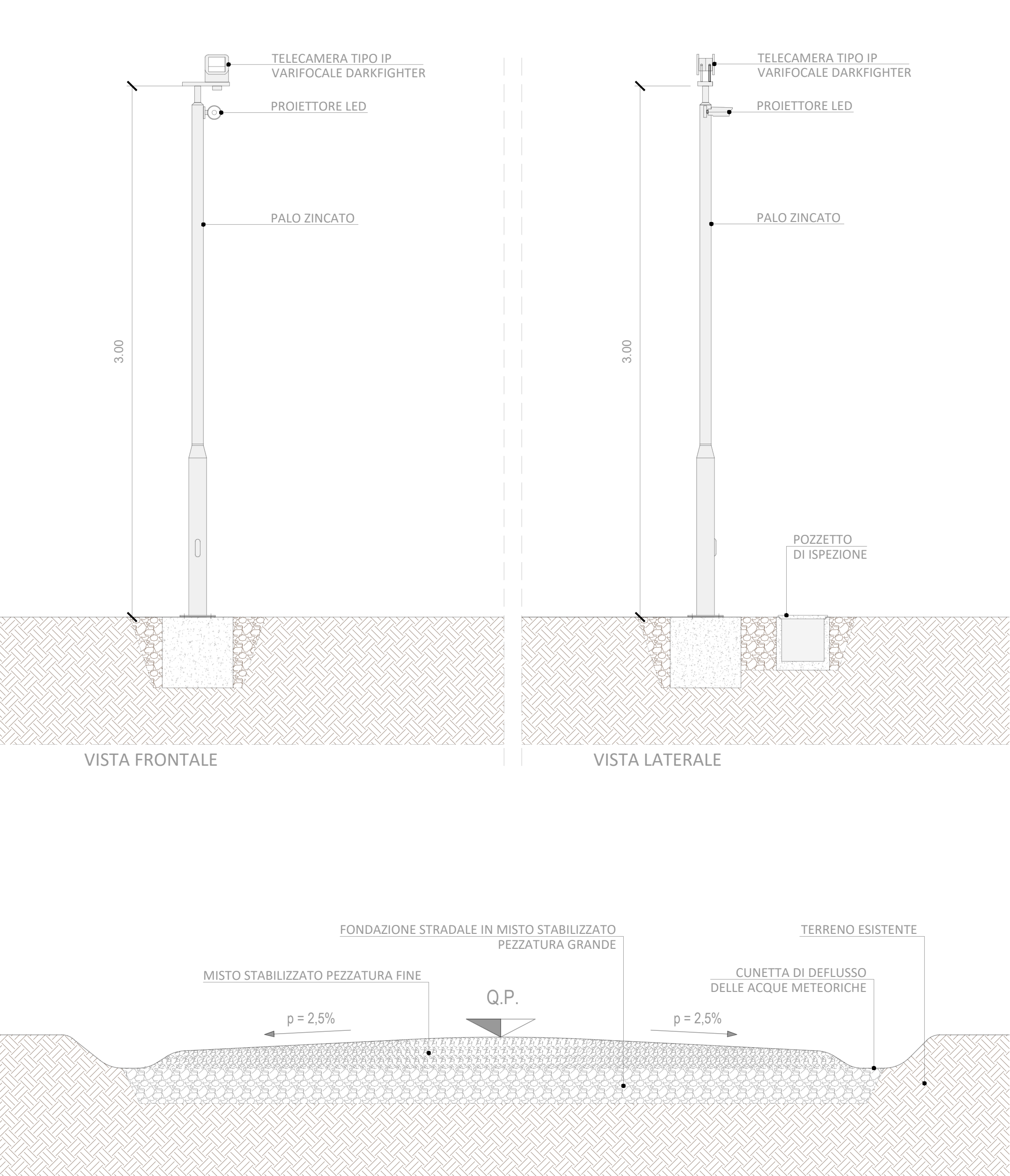

Layout Finale Emilia lotti A - scala 1:4.000

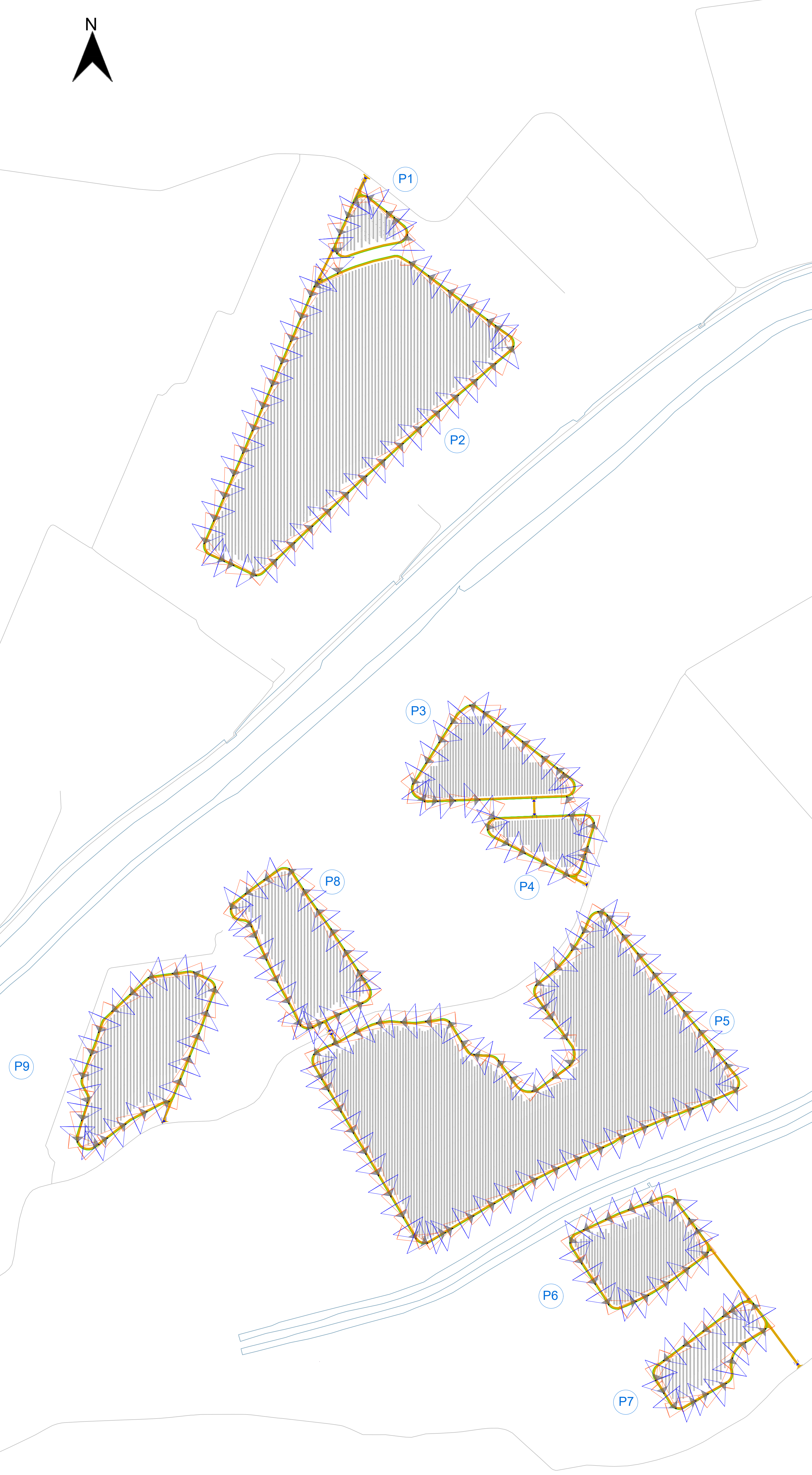

Layout Finale Emilia lotto C - scala 1:2.000

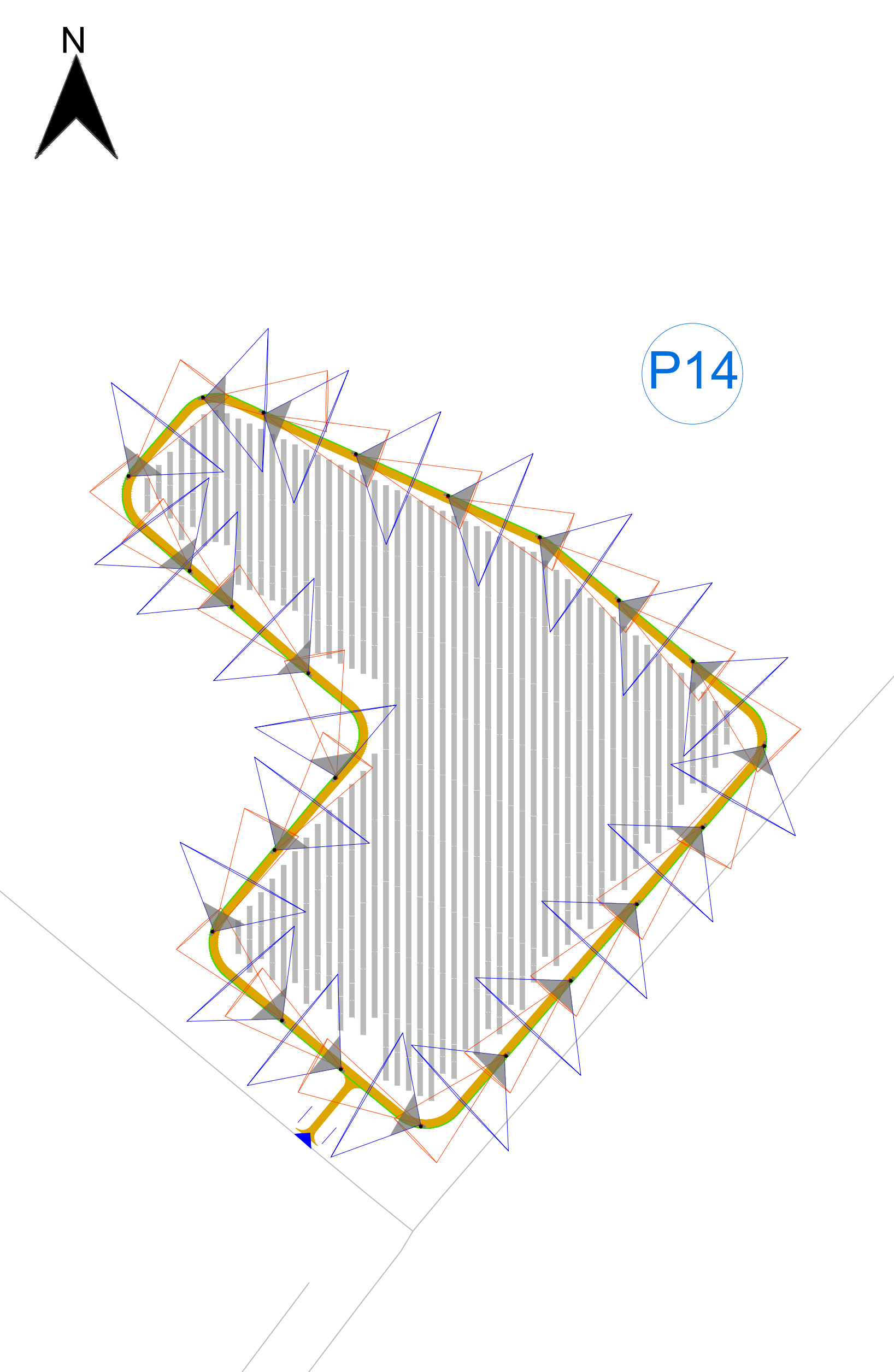

Keymap

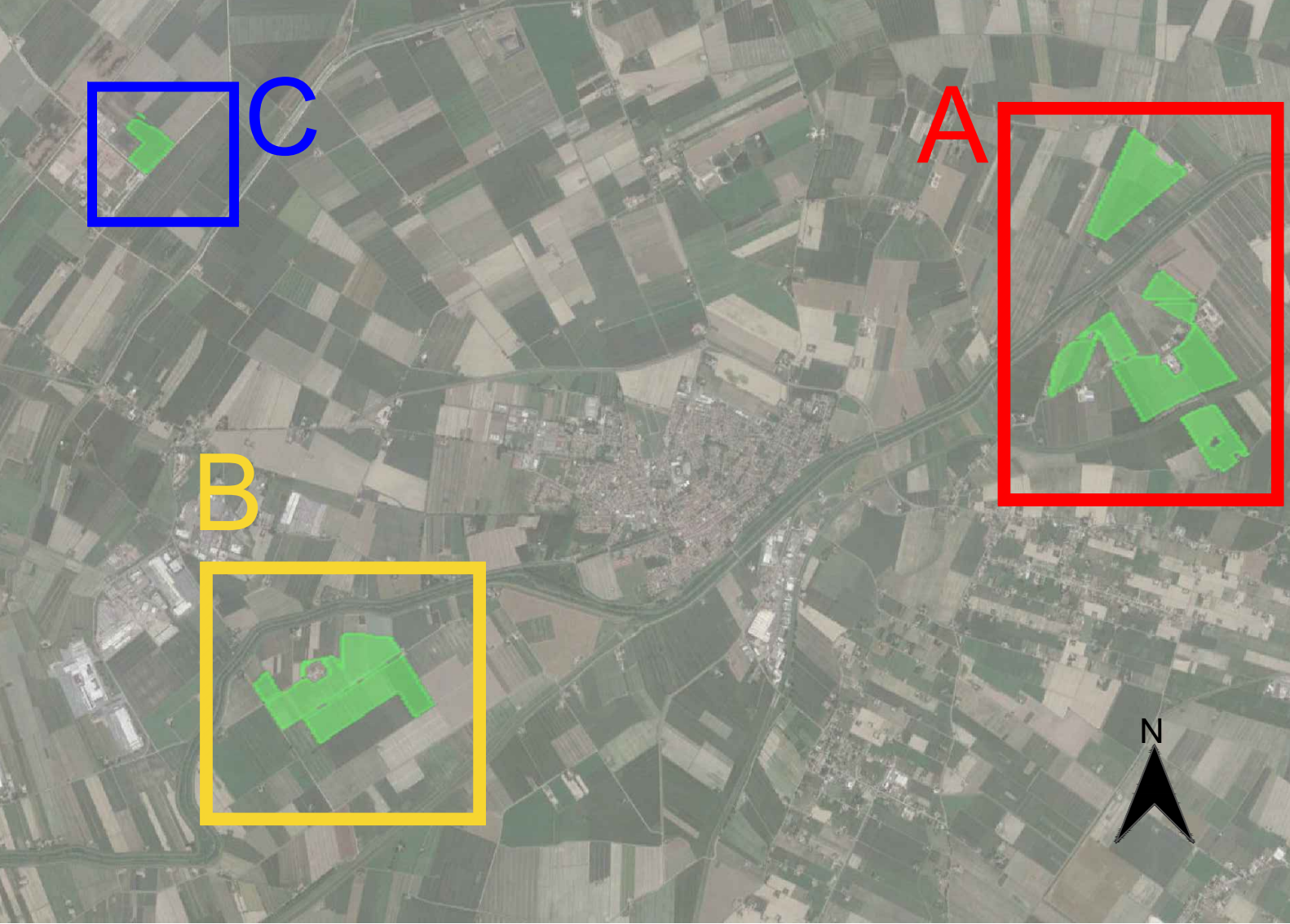

Legenda

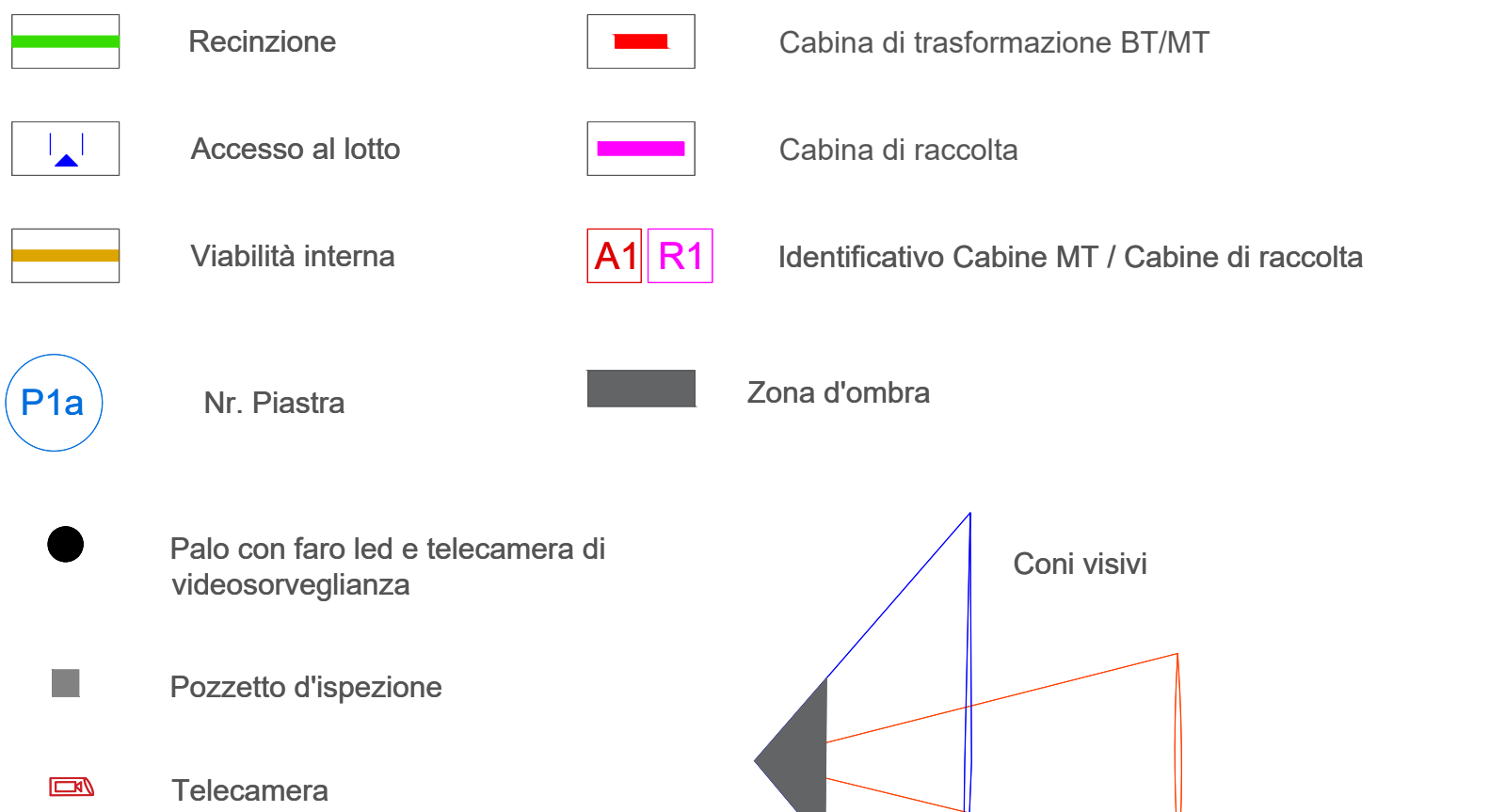

PROGETTO DELLA CENTRALE SOLARE
"Energia del Panaro"

da 83,2 MWp - Finale Emilia (MO)
E04 LAYOUT RECINZIONE, VIABILITA',
PROGETTO DEFINITIVO TVCC PERIMETRALE
SCALA 1:4.000 - 1:2.000 - 1:20



Proponente
ENGIE FINALE EMILIA S.r.l.
Via Cesare, 72, 20120 Milano MI

Progetto dell'inserimento paesaggistico e ambientale
Coordinamento alla progettazione: Dott. Agr. Fabrizio Caporali, Arch. Stefano
Progettisti: Arch. Paola Ferrarini, Arch. Anna Merco, Arch. Alessandro Vignati, Arch. Roberto Furlan
Collaboratori: Dott. Camilla Pirelli, Dott. Agr. Giuseppe Maria Motta, Dott. Agr. Francesco Palombo, Dott. Agr. Vincenzo Merli
Uff. Palazzo Ruggiero, Arch. Luigi Gualtieri, Marco

Progettazione elettrica e civile
Progettati: Ing. Roberto Roberto, Ing. Gisella Roberto
Collaboratori: Ing. Giuseppe Fava, Ing. Filippo Ruggero, Ing. Karen Ali Hand, Ing. Marco Balzano, Ing. Simone Bonazzi

Progettazione mandorlo supervisionato
Progettati: Dott. Agr. Fabrizio Caporali, Dott. Agr. Francesco Palombo, Dott. Agr. Vincenzo Merli, Dott. Agr. Francesco Palombo, Dott. Agr. Vincenzo Merli, Dott. Agr. Francesco Palombo, Dott. Agr. Vincenzo Merli

Consulenza geologica
Geol. Gualtiero Ciccarelli, Geol. Gualtiero Ciccarelli, Geol. Gualtiero Ciccarelli, Geol. Gualtiero Ciccarelli, Geol. Gualtiero Ciccarelli, Geol. Gualtiero Ciccarelli

Consulenza agrotecnica
Green System, Inizia

08	2025	09			
		Prima consegna	Ad	Rolando Roberto	Gisella Roberto
01					
02					
03					
04					
05					
06					
07					